

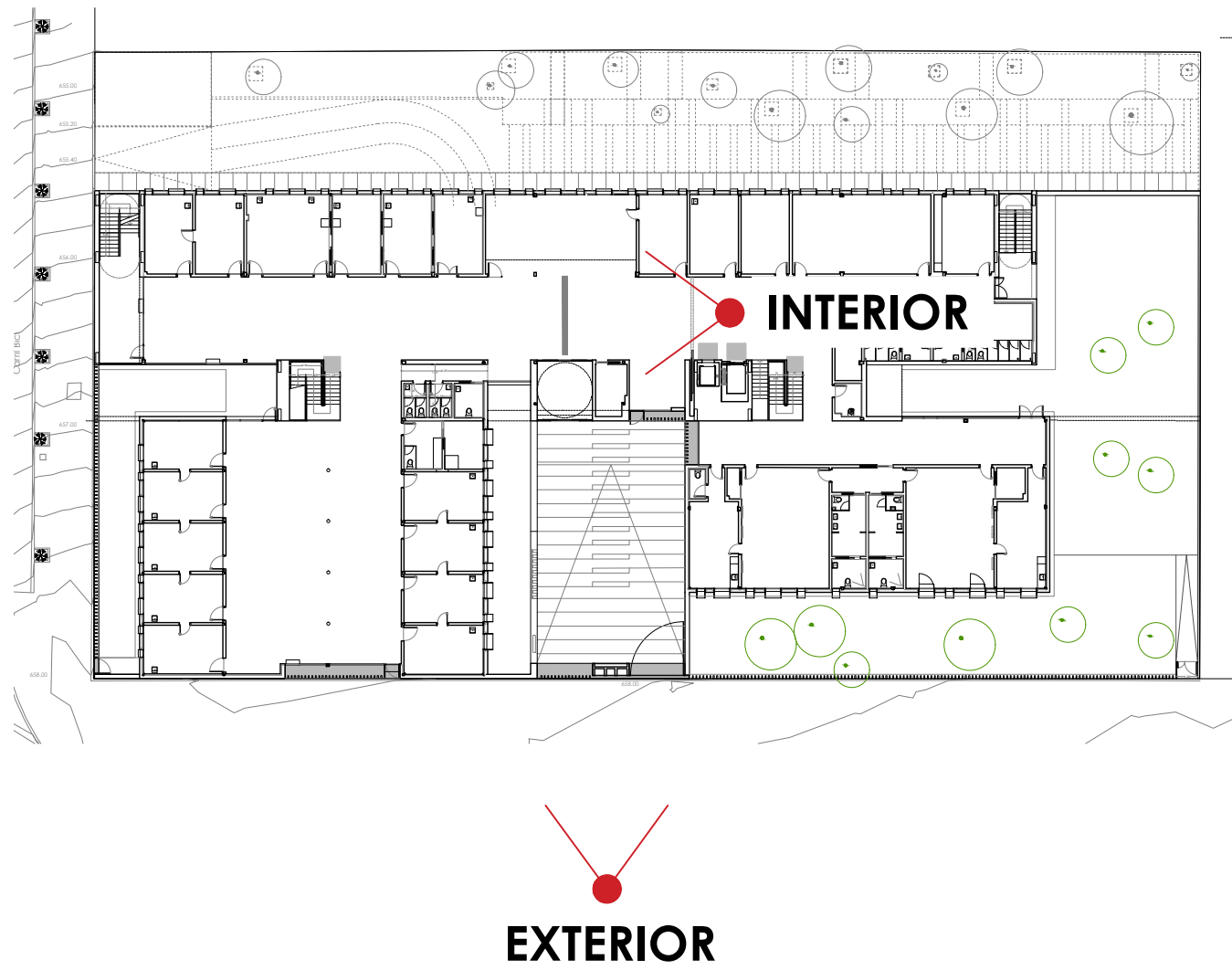



EXTERIOR



INTERIOR



  
Comunidad de Madrid  
Gerencia Asistencial de Atención Primaria  
CONSEJERÍA DE SANIDAD

PROYECTO BÁSICO Y DE EJECUCIÓN PARA

## CENTRO DE ATENCIÓN PRIMARIA VALDEBEBAS

SITUACIÓN  
Avenida Secundino Zuazo 80, Madrid. CP 28055

PLANO  
ARQUITECTURA  
INFOGRAFÍAS

# 8.2.A08.2

PROPIEDAD  
Unidad de Infraestructuras de la Gerencia Asistencial de Atención Primaria, Servicio Madrileño de Salud  
c/ San Martín de Porres 6, 28035, Madrid

ARQUITECTOS  
GEOTECNIA, ESTRUCTURAS Y ARQUITECTURAS S.L.P.  
Ignacio Marqués Martínez, Javier Mochales Soto  
Israel Balboa Garrido, Carmen Hernández Sánchez

ESCALA  
DINA 1  
S/E

FECHA  
julio 2021  
REVISADO